



# 2015年 浙江省医学会临床药学会分会 浙江省中西医结合学会中药分会 学术会议

主办单位 / ORGANIZERS

浙江省医学会

承办单位 / CO-ORGANIZED BY

浙江省医学会临床药学会分会  
浙江省中西医结合学会中药专业委员会  
中国现代应用药理学杂志社

会议时间 / MEETING TIME

2015年11月27-29日  
Nov. 27-29<sup>th</sup>, 2015

会议地点 / VENUE

浙江·杭州  
Hangzhou Zhejiang

## 会议指南



一、2015年浙江省医学会临床药学会 / 浙江省中西医结合学会中药分会学术会议

时间：2015年11月27日至29日

地址：浙江杭州市雷迪森铂丽大饭店（萧山区市心北路108号，0571-83788888）

2015年11月27日					
时间	会议内容	主讲人	单位	主持人	地点
13:30-22:00	全天报到				一楼大堂
17:30-20:00	晚餐				北楼4A丽晶厅2+3号厅
时间	会议内容	主讲人	单位	主持人	地点
18:00-18:30	国家级继续教育班《持续质量改进在医疗管理中的应用新进展》开班仪式			张幸国 王临润	北楼6楼天晶厅
18:30-20:30	创新型课题QC小组活动的程序和实战技巧	秦刚	浙江省质量协会副秘书长		
时间	会议内容			主持人	地点
18:30-20:30	浙江省医学会临床药学会委员会扩大会议			张幸国	丽晶厅A厅
2015年11月28日大会专题报告					
时间	会议内容	主讲人	单位	主持人	地点
08:30-09:00	开幕式				北楼3楼铂丽厅
09:00-09:45	新医改背景下药事管理工作展望	赵靖	国家卫生计生委医管中心临床药事和医疗器械评价处处长	颜小锋 马珂	
09:45-10:30	整合医学：从临床药学做起	阚全程	中华医学会临床药学会主任委员、郑州大学第一附属医院院长		
10:30-10:40	茶歇				
10:40-11:20	新医改对医院药师的要求和思考	俞新乐	浙江省卫生计生委医政处副处长	吕良忠 黄萍	
11:20-12:00	合理用药与医疗安全	文爱东	第四军医大学附属西京医院药学部		
12:00-13:30	午餐				大堂二楼西餐厅

2015年11月28日下午 分会场主题讲座					
分会场一：医改热点与医院药学发展动向					
时间	会议内容	主讲人	单位	主持人	地点
13:30-14:15	医药物流托管下的医院药学科建	刘世霖	南方医院药学部	张幸国 戴幼琴	北楼4A丽晶厅1号厅
14:15-15:15	医保政策新举措解读	倪沪平	浙江省人力资源与社会保障厅医保处处长		
15:15-15:30	交流与提问				
15:30-15:45	茶歇				
15:45-16:15	药房托管模式的发展与现状	周华	宁波李惠利医院药学部	何依玲 胡泽富	
16:15-16:45	基于分子标志物检测技术的NSCLC精准治疗实践	林能明	杭州市第一人民医院副院长		
16:45-17:15	药学研究与个体化药物治疗的变革	王临润	浙江大学附属第一医院药学部		
17:15-17:30	优秀论文交流：《医疗机构毒性药品管理的现状与对策》 胡泽富 衢州人民医院				
分会场二：药师服务工作论坛					
时间	会议内容	主讲人	单位	主持人	地点
13:30-14:10	澳大利亚药学服务体系介绍	颜小锋	浙江大学附属第二医院药学部	王珏 赵平鸽	北楼4A丽晶厅3号厅
14:10-14:50	美国临床药学服务工作实践	黄萍	浙江省肿瘤医院药学部		
14:50-15:30	我国医院药事核心技术能力调研结果与分析	赵青威	浙江大学附属第一医院药学部		
15:30-15:45	茶歇				
15:45-16:30	UIC临床药学工作带来的启迪	马珂	浙江大学医学院附属邵逸夫医院药学部	顾卓君 赵青威	
16:30-17:00	英国临床药师的培养与实践	羊红玉	浙江大学附属第一医院药学部		
17:00-17:30	临床药师在合理用药中的实践体会	戴海斌	浙江大学附属第二医院药学部		
分会场三：合理用药管理论坛					
时间	会议内容	主讲人	单位	主持人	地点
14:10-14:50	专项处方点评工作实践分享	卢晓阳	浙江大学附属第一医院药学部	沈旻 丁汀	北楼6楼彩晶厅
14:50-15:30	合理用药管理 - 医院药师核心价值及其实现	吕良忠	浙江省人民医院药学部		
15:30-15:45	茶歇				
15:45-16:15	落实《处方管理办法》，加强辅助用药管理	张峻	昆明医科大学附属第一医院药学部	金寿补 卢晓阳	
16:15-16:45	精益管理在药学学科建设中的作用	陈赛贞	台州市中心医院药剂科		
16:45-17:15	多药联用 - 代谢酶相关药物相互作用案例分析	张秀华	温州医科大学附属第一医院药学部		
17:15-17:30	优秀论文交流：《建议废止头孢菌素皮试 建立预防抗菌药物过敏规范》 金寿补 金华广福医院				

分会场四：医院药学服务质量持续改进					
时间	会议内容	主讲人	单位	主持人	地点
13:30-15:00	医院卓越质量创新与管理	熊伟	浙江大学质量管理研究中心主任 国家社科重大项目首席专家	王临润 姚水宝	北楼6楼 天晶厅
15:00-15:30	基于患者安全目标的药学服务质量持续改进 UIC 范例	王建平	浙江省中医院质管部		
15:30-15:45	茶歇				
15:45-16:15	医疗质量持续运行策略探讨	缪建华	浙江省医疗质量控制与评价 办公室副主任	田伟强 丁洁卫	
16:15-17:00	论医院品管圈应用之误区	李盈	浙江大学附属第一医院药学部	汪洋 徐颖颖	
17:00-17:10	获奖案例展示 -- 开拓圈	蒋卓 陈亚玲	浙江大学附属第一医院药学部		
17:10-17:20	获奖案例展示 -- 乐活圈	高艳	北京航空总院		
17:20-17:30	获奖案例展示 -- 螺钉圈	周爱霞 沈琰	绍兴市人民医院护理部		
分会场五：中西医结合研究论坛					
时间	会议内容	主讲人	单位	主持人	地点
13:30-14:00	浙江省中西医结合学会中药专业委员会 2015 年会议			吕圭源	北楼6楼 文晶厅
14:00-14:30	诺贝尔奖背景下的中药研究	吕圭源	浙江中医药大学药物研究所	陈红梅 周国儿	
14:30-15:00	临床中医学工作模式实践与探讨	张秀华	温州医科大学附属第一医院 药学部		
15:00-15:30	贵细药材质量控制进展	陈碧莲	浙江省食品药品检定研究院		
15:30-15:45	茶歇				
15:45-16:15	长三角绿色制药协同创新中心中药研究	陈素红	浙江工业大学创新团队	吴人照 郑英	
16:15-16:45	山核桃叶中药资源开发	丁志山	浙江中医药大学医学技术学院		
16:45-17:15	基于中医外治法的中药黏膜给药研究进展	石森林	浙江中医药大学药学院		
17:15-17:30	优秀论文交流				
17:30-20:00	晚餐				北楼3楼 铂丽厅二层

卫星会					
时间	会议内容	主讲人	单位	主持人	地点
18:30-19:30	改革药品集中采购机制	吴朝晖	浙江省卫计委药械处处长	张幸国	北楼3楼 铂丽厅
19:30-20:30	医疗 + 互联网的实践与探索	王雁薇	杏香园执行总监		
2015年11月29日上午					
时间	会议内容	主讲人	单位	主持人	地点
08:30-09:30	我国医改工作进展及下一步工作思路	赵明钢	国家卫生计生委医管中心主任	张幸国	北楼3楼 铂丽厅
09:30-09:45	茶歇				
09:45-10:30	新医改背景下药师职业发展方向探讨	康震	国家药监总局执业药师资格认证 中心	钱晓东 虞和永	
10:30-11:45	临床药理学学科建设前瞻	张幸国	浙江大学附属第一医院		
11:45-12:00	闭幕式				
12:00-13:30	午餐				大堂二楼 西餐厅
13:30 ~	撤离				

## 二、浙江省医学会临床药学会委员会扩大会议

时间：2015年11月27日 18:30 ~ 20:00

地点：浙江杭州市雷迪森铂丽大饭店丽晶厅 1 号厅

专题：（1）2015 年浙江省医学会临床药学会年度工作总结

（2）浙江省医学会临床药学会 2016 年工作计划及重点工作介绍

（3）2015 年浙江省医学会临床药学会学术会议筹备工作情况介绍

（4）学术专题报告：新型利尿剂介绍及临床应用展望—颜小锋 主任药师 浙江大学医学院附属第二医院药学部

参会人员：浙江省医学会临床药学会委员及青年委员、医疗机构药剂科主任及受邀代表。

## 三、会议时间

11月27日 13:30-22:00 雷迪森铂丽大饭店大堂报到。

11月29日 下午撤离。

## 四、大会会场

大会主会场：位于酒店北楼铂丽厅。分会场详见会议议程

大堂及电梯口有指示牌引导。

2015 年浙江省医学会临床药学会学术会议会场位置示意图（见附图）。

### 五、用餐安排

每日早餐含在房费里，由饭店提供，地点：大堂二楼普罗旺斯西餐厅

午餐、晚餐由大会提供，请您凭代表证和餐券就餐

**11月27日：**晚餐——自助餐 4A 丽晶厅 2号+3号厅  
(17:30 ~ 18:30)

**11月28日：**午餐——自助餐 二楼西餐厅  
(12:00 ~ 13:30)

晚餐——自助餐 铂丽厅二层  
(17:30 ~ 18:30)；

**11月29日：**午餐——自助餐 二楼西餐厅  
(12:00 ~ 13:30)

### 六、住宿安排

11月27日住宿安排在会议饭店，标准房房价为150元/人/天。请您在登记注册后，到总台办理入住手续。

### 七、学分登记

参会代表将被授予浙江省医学继续教育I类学分。请在29日会议结束时，在会务组凭注册发票领取学分。

### 八、会务组

大会期间，无论您有什么需求和疑问，在需要帮助时，请您不要犹豫，随时致电我们。我们非常乐意为您提供帮助。会务组人员联系方式如下：

**张幸国 (13605807800)；王临润 (13606507266)；**

**王珏 (13858090217)；羊红玉 (13777477434)；**

酒店联系电话：0571-83788888 颜慧俐 13758119160、裴利平 13867183806

### 九、温馨提示

为保证会议顺利进行，确保会议质量，给与会代表提供一个严肃并安静的参会环境，请您在会议期间不要忘记佩戴代表证，每次进入会场均凭证入场，饭店工作人员将在会场门口负责检查代表证。

会议期间请将您的手机关闭或调整为静音状态，以示对大会讲者及其他与会者的尊敬。

部分医药企业在会场走廊设立了公司展台，欢迎您在大会休息期间参观交流。

附图：

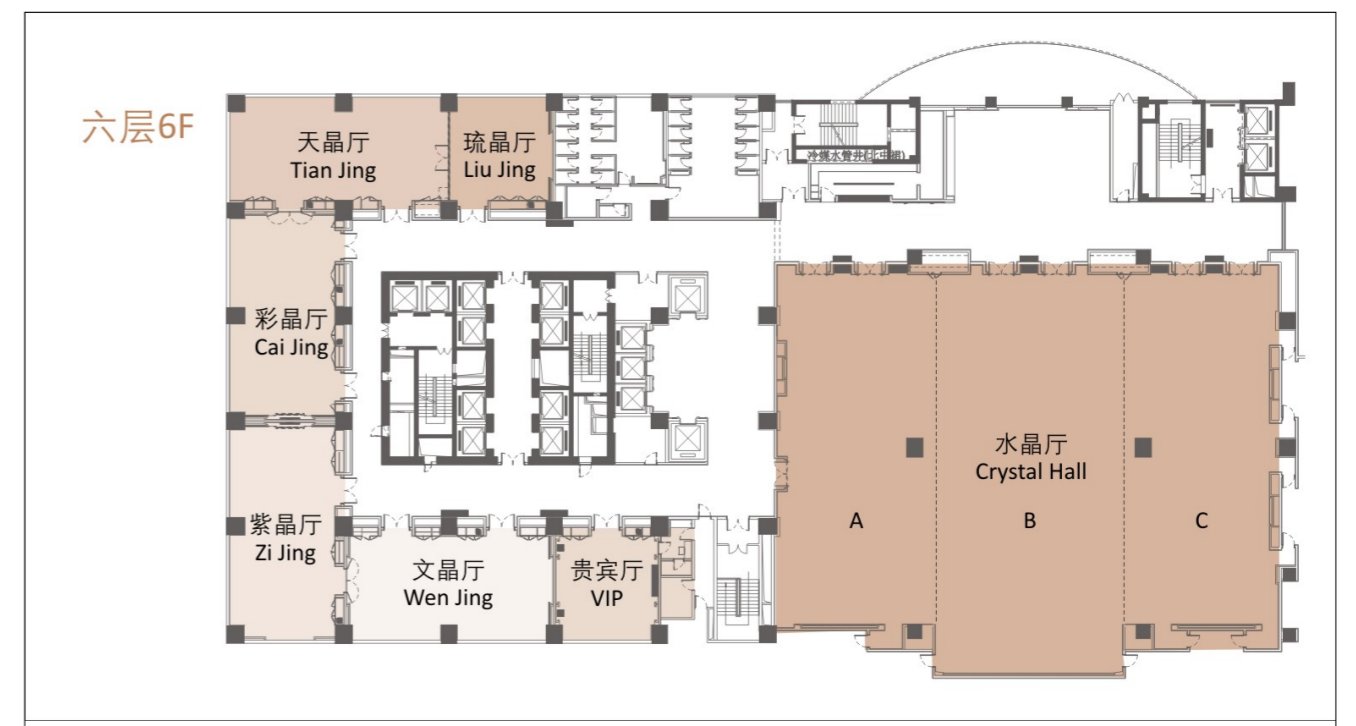
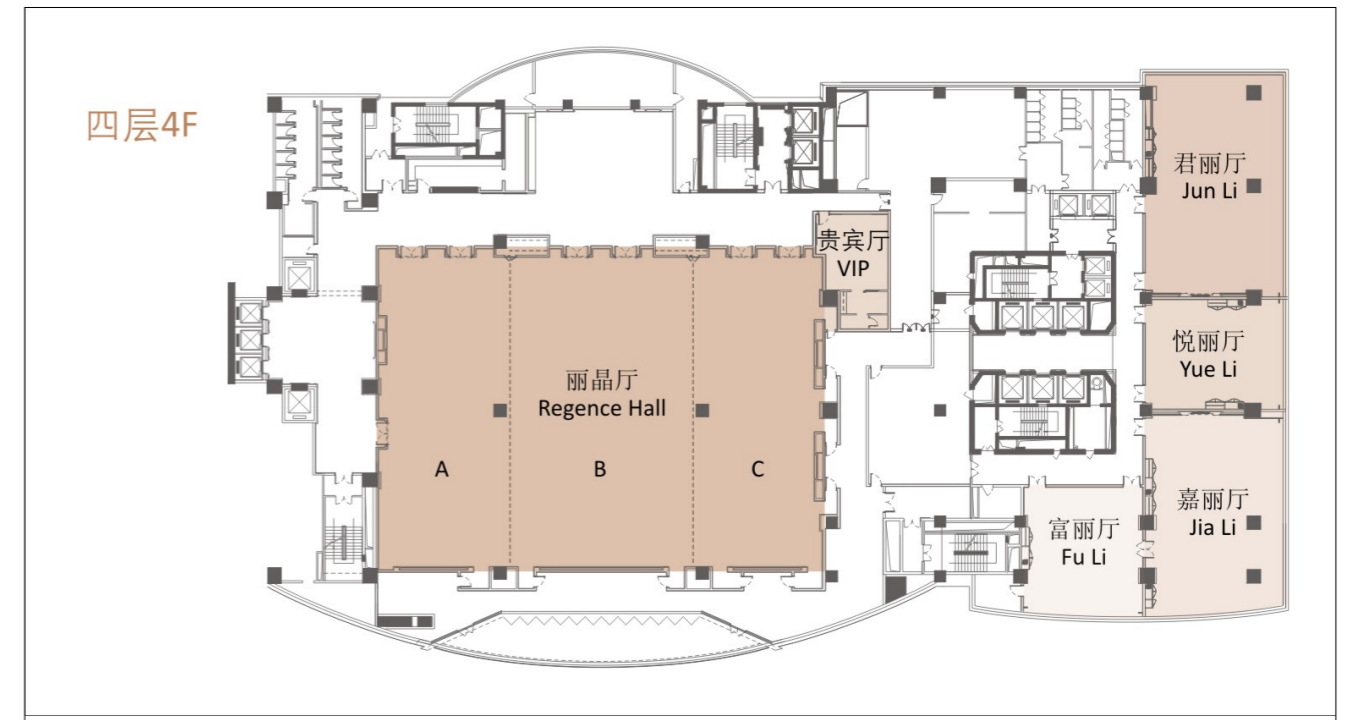
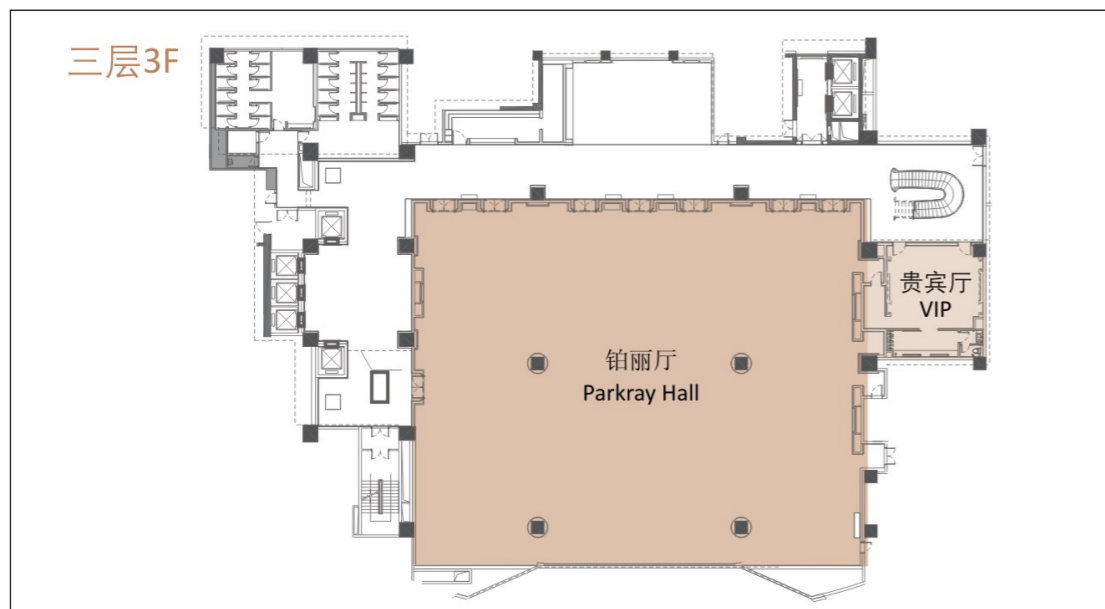







# 2015年 浙江省医学会临床药学会 浙江省中西医结合学会中药分会 学术会议

主办单位 / ORGANIZERS

浙江省医学会

承办单位 / CO-ORGANIZED BY

浙江省医学会临床药学会  
浙江省中西医结合学会中药专业委员会  
中国现代应用药学杂志社

会议时间 / MEETING TIME

2015年11月27-29日

Nov. 27-29<sup>th</sup>, 2015

会议地点 / VENUE

浙江·杭州

Hangzhou Zhejiang

